

HYUNDAI L&C **Deluxe Tile**

DELUXE

디럭스 일반 | 프리미엄 통합 카탈로그



HYUNDAI L&C FLOORING VCT COLLECTION

DELUXE BASIC

Deluxe | 디럭스

· 2mm(T) x 300mm(W) x 300mm(L), 55Pcs/Box(4.95m²)
 · 3mm(T) x 300mm(W) x 300mm(L), 37Pcs/Box(3.33m²)
 · 3mm(T) x 450mm(W) x 450mm(L), 16Pcs/Box(3.24m²)

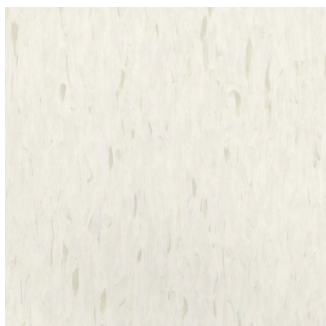

NEW Interlaken snow 1401



Milano white 1117

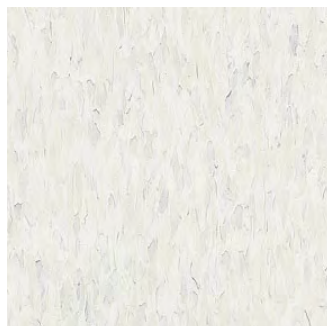

Sapporo cloud 1120



Shanghai dream 196



Vienna beige 1130



Hong Kong street 1133

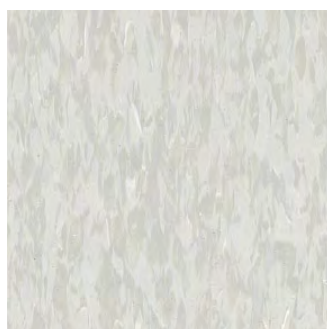

● Boston mood 1131



● Seoul wind 154



Dubai sand 1102



London fog 157



Manhattan midnight 1134

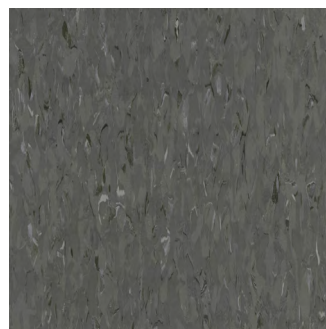

NEW Berlin grey 1403



NEW Bangkok light 1402



Jeju green 1135

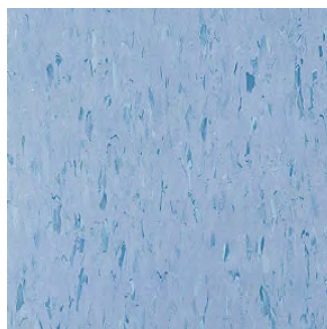

● Napoli blue 1109

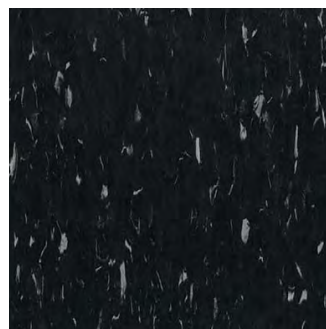

Copenhagen night 1197

● 2T 상시 재고운영 패턴(1131, 154, 1109)



Deluxe

규격

- 2mm(T) x 300mm(W) x 300mm(L), 55Pcs/Box(4.95m²)
 - 표시 외 패턴 주문생산
- 3mm(T) x 300mm(W) x 300mm(L), 37Pcs/Box(3.33m²)
- 3mm(T) x 450mm(W) x 450mm(L), 16Pcs/Box(3.24m²)

용도

- 업무, 상업시설 : 사무실, 지식산업센터 등
- 공공, 교육시설 : 학교, 강의실, 도서관, 병원, 교회 등

특장점

- 경제성과 실용성이 뛰어난 바닥재로 내마모성, 내구성이 뛰어나 유지관리가 간편하며 마모 시에도 마블 무늬가 그대로 유지됩니다.
- 세련된 색상과 독특한 마블 질감의 바닥 장식재로 고급 매장 및 인텔리전트 빌딩 등을 더욱 아름답고 품위 있게 연출해 드립니다.
- 다중층 마블칩의 자연스런 조화로 개성 있는 패션 공간을 연출하고, 오래 사용해도 변형 및 변색으로부터 자유로운 소재입니다.

시공 전 주의사항

- 난방이 가능한 장소는 필히 바닥에 7~14일간 난방을 실시하고, 비난방일 경우에는 충분한 양생 기간을 확보하여 습기를 제거한 후 시공하여 주십시오.
- 바닥 오염물질(니스, 페인트, 착색 도료 등)은 제품 표면에 전이되므로 반드시 제거하여 주십시오.
- 육안으로 판별되는 바닥 크랙은 보수제로 필히 보수하여 주십시오.
- 요철 부분 및 모르타르 가루(모래)는 표면 전사 및 접착을 저해하므로 반드시 제거하여 주십시오.
- 바닥면은 완전 건조(함수율 : 고주파 측정기로 측정 시 4.5% 이내)해 주십시오.

시공 시 주의사항

- 시공할 제품이 반드시 동일 LOT인지 확인하십시오.
- 시공 전 당사의 시공 전 주의사항을 반드시 읽어주십시오.

▶ 지정 접착제 현황

구분	주성분	Open Time	가사시간
수성 접착제	아크릴	약 20~30분	3~6시간

시공 후 주의사항

- 시공 후 최고 24시간 이상 실내 온도를 18~30℃를 유지시켜 주십시오.
- 시공 후 5시간 이내에 타일이 바닥에 완전히 정착될 수 있도록 롤러 등으로 충분히 압착하여 주십시오.(압착이 되지 않으면 들뜸의 원인이 될 수 있습니다.)
- 시공 후 72시간 이내에 WAX 코팅을 피해 주십시오.(접착제가 완전 경화되기 전에 WAX 코팅 시 제품 틈 사이로 침투하여 들뜸 발생의 원인이 됩니다.)
- 제품 표면 오염 부위의 청소 시 아세톤이나 시너 등 강한 용제를 사용하지 마시고 알코올로 제거하여 주십시오.





HYUNDAI L&C FLOORING VCT COLLECTION

DELUXE PREMIUM

Regent

Deluxe Gold

Conductive

Regent | 리젠트

· 3mm(T) x 450mm(W) x 450mm(L), 16Pcs/Box(3.24m²)

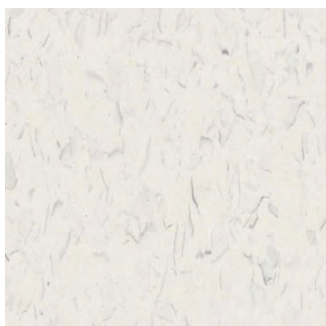

Toronto mist 1902

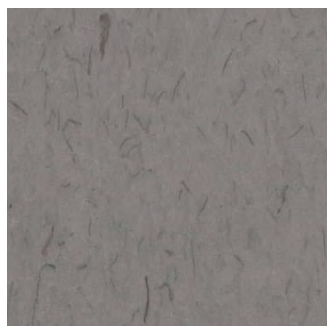

Stockholm storm 1920

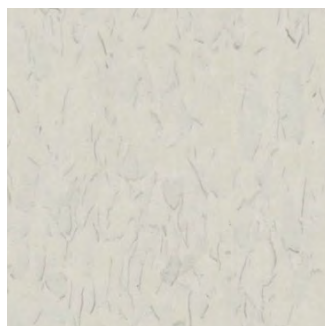

Singapore river 1903



Kyoto hill 1904



Istanbul dome 1906

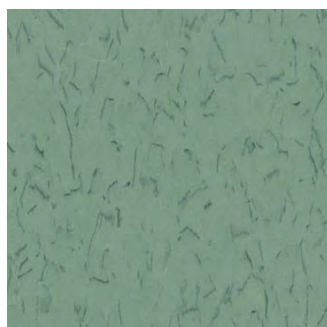

Calgary mountain 1916



Helsinki glass 1919



NEW

Zurich bridge 1922

Deluxe Gold | 디럭스 골드

· 3mm(T) x 450mm(W) x 450mm(L), 16Pcs/Box(3.24m²)



NEW

California pebble 751

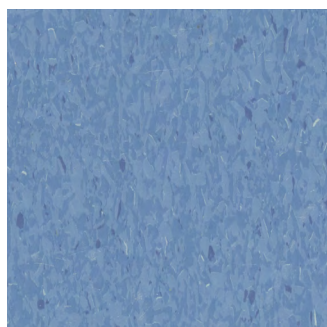

NEW

Sydney sky 752

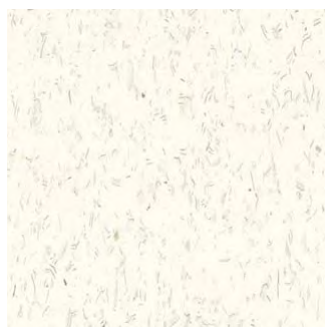

Oslo birch 738



Paris morning 727

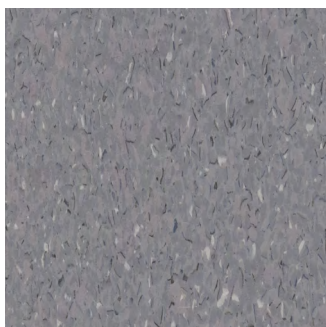

NEW

Newyork subway 754



Budapest sunrise 739



Taipei tower 726

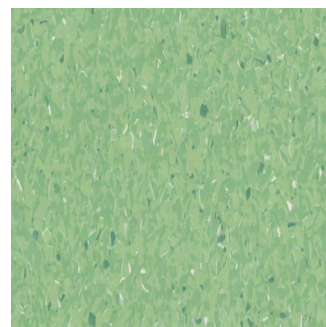

NEW

Melbourne forest 753



Regent | Deluxe Gold

규격

· 3mm(T) x 450mm(W) x 450mm(L), 16Pcs/Box(3.24m²)

용도

- 업무, 상업시설 : 사무실, 지식산업센터, 대형마트 등
- 공공, 교육시설 : 학교, 강의실, 도서관, 병원, 교회 등

특장점

- 무늬칩이 추가로 도포되어 디럭스 일반 제품보다 부드럽고 다채로운 디자인 구현이 가능합니다.
- 경제성과 실용성이 뛰어난 바닥재로 내마모성, 내구성이 뛰어나 유지관리가 간편하며 마모 시에도 마블 무늬가 그대로 유지됩니다.
- 세련된 색상과 독특한 마블 질감의 바닥 장식재로 고급 매장 및 인텔리전트 빌딩 등을 더욱 아름답고 품위 있게 연출해 드립니다.
- 다중층 마블칩의 자연스런 조화로 개성 있는 패션 공간을 연출하고, 오래 사용해도 변형 및 변색으로부터 자유로운 소재입니다.

시공 전 주의사항

- 난방이 가능한 장소는 필히 바닥에 7~14일간 난방을 실시하고, 비난방일 경우에는 충분한 양생 기간을 확보하여 습기를 제거한 후 시공하여 주십시오.
- 바닥 오염물질(니스, 페인트, 착색 도료 등)은 제품 표면에 전이되므로 반드시 제거하여 주십시오.
- 육안으로 판별되는 바닥 크랙은 보수제로 필히 보수하여 주십시오.
- 요철 부분 및 모르타르 가루(오래)는 표면 전사 및 접착을 저해하므로 반드시 제거하여 주십시오.
- 바닥면은 완전 건조(함수율 : 고주파 측정기로 측정 시 4.5% 이내)해 주십시오.

시공 시 주의사항

- 시공할 제품이 반드시 동일 LOT인지 확인하십시오.
- 시공 전 당사의 시공 전 주의사항을 반드시 읽어주십시오.

▶ 지정 접착제 현황

구분	주성분	Open Time	가사시간
수성 접착제	아크릴	약 20~30분	3~6시간

시공 후 주의사항

- 시공 후 최고 24시간 이상 실내 온도를 18~30℃를 유지시켜 주십시오.
- 시공 후 5시간 이내에 타일이 바닥에 완전히 정착될 수 있도록 롤러 등으로 충분히 압착하여 주십시오.(압착이 되지 않으면 들뜸의 원인이 될 수 있습니다.)
- 시공 후 72시간 이내에 WAX 코팅을 피해 주십시오.(접착제가 완전 경화되기 전에 WAX 코팅 시 제품 틈 사이로 침투하여 들뜸 발생의 원인이 됩니다.)
- 제품 표면 오염 부위의 청소 시 아세톤이나 시너 등 강한 용제를 사용하지 마시고 알코올로 제거하여 주십시오.

Conductive | 전도성

· Tile : 3mm(T) x 450mm(W) x 450mm(L), 16Pcs/Box(3.24m²)
3mm(T) x 600mm(W) x 600mm(L), 주문생산

규격

· Tile : 3mm(T) x 450mm(W) x 450mm(L), 16Pcs/Box(3.24m²)
3mm(T) x 600mm(W) x 600mm(L), 주문생산

용도

- 전자제품 조립 LINE 및 TEST ROOM
- ACCESS FLOOR 마감용
- 가연성 폭발물 취급 장소
- 전화국, 통신 기지국, 발전소 등의 CONTROL ROOM
- 전산실
- 인텔리전트 빌딩 CONTROL ROOM
- TEST ROOM 등 정전기의 피해가 예상되는 지역

전기 특성

- 당사 공급 전도성 접착제로 시공 시 영구적인 전기 전도 기능을 보유합니다.
- ASTM F150의 전기적 물성을 충족합니다.
- 체적저항 : $2.5 \times 10^4 - 1.0 \times 10^5 \Omega$, 500V

일반 특성

- Chip을 압연하여 성형한 타일로 표면이 마모되어도 원래의 색상과 모양을 오랫동안 유지하며, 치수 안정성이 뛰어나고, 내충격성, 내마모성, 내구성이 우수합니다.
- 웰딩 시공을 하지 않아도 수축이나 변형이 없습니다.
- 친환경 인증 기준을 충족한 제품입니다.

시공 시 주의사항

- 오염물을 완전히 제거합니다.
- 바닥 균열 부분 마감 처리를 진행합니다.
- 바닥을 완전히 건조시킵니다.(함수율 4.5% 이내)
- 현대L&C 지정 전도성 접착제를 사용하여 시공합니다.(OPEN TIME : 10-20min)
- 전도성 접착제는 수성 아크릴계로 작업성이 좋으며 전도 기능이 우수합니다.
- 전도성 타일이 바닥에 완전히 접착될 수 있도록 롤러 등으로 충분히 압착시켜 주시기 바랍니다.
- 반드시 접지를 실시합니다.
- 당사 지정 전도성 WAX 코팅을 진행합니다.
- 현대L&C 지정 전도성 접착제 및 당사 지정 전도성 WAX를 사용하시고 반드시 접지를 실시해야만 전도성 품질을 매우 우수하게 유지할 수 있습니다.
(금급 또는 지정되지 않은 부자재 사용으로 인한 피해는 당사에서 책임지지 않습니다.)

시공 부자재

- 현대L&C 전도성 접착제 : 현대L&C 지정 접착제는 제품과 동시 공급 및 출하 대응이 가능합니다.
- WAX : 당사 지정 전도성 WAX
- 동판 : 전도성 타일 시공용 동테이프 사용

유지관리 및 주의사항

- 제품 표면 오염 부위 청소 시 아세톤이나 시너 등 강한 용제를 사용하지 마시고 중성세제를 사용해 주시고 반드시 세제성분을 완전히 제거하신 후 당사 지정 전도성 WAX를 도포하여 주시기 바랍니다.
- 시공 후 24시간 이상 실내 온도를 18~30℃를 유지시켜 주시기 바랍니다.

물성표

항목	단위	기준	결과	시험방법
전기저항	표면	$2.5 \times 10^4 - 1.0 \times 10^5$	6.3×10^5	ASTM F150-06 (2018)
	접지	$2.5 \times 10^4 - 1.0 \times 10^5$	1.2×10^5	
치수	두께	± 0.15	2.99	KS M 3802:2022
	너비	± 0.1	450.1	
	길이	± 0.1	450.2	
직각도	-	0.25이하	0.03	
	23℃	0.15이하	0.15	
압입량	45℃	0.80이하	0.25	
	진류압입률	A법	0.25이하	
가열에 의한 길이 변화율	길이	0.20이하	0.08	
	폭	0.20이하	0.05	
흡수에 의한 길이 변화율	길이	0.20이하	0.11	
	폭	0.20이하	0.11	
방열성	잔열시간(경사,위사)	s	20이하	0
	탄화길이(경사,위사)	mm	100이하	5

*전도성 타일 기준

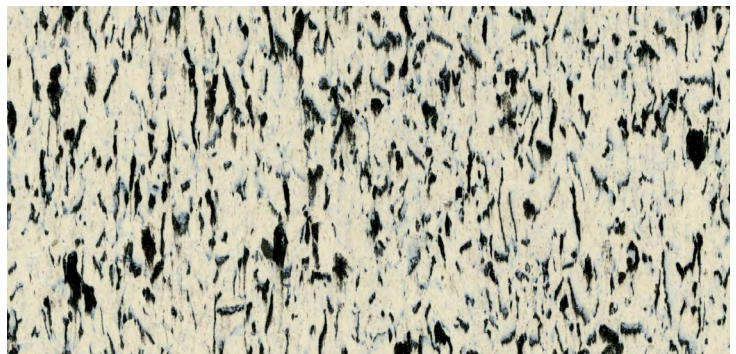

HCD 501

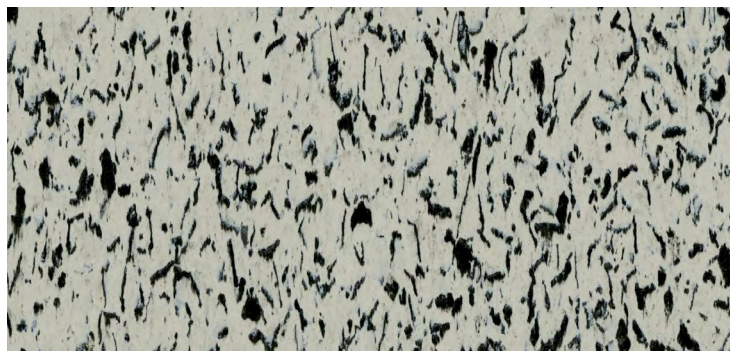

HCD 503













DELUXE

HYUNDAI 현대 L&C

본사

서울특별시 강동구 천호대로 1077 이스트센트럴타워
8층, 9층, 13층 토탈인테리어사업부

8F, 9F, 13F East Central Tower, 1077, Cheonho-daero,
Gangdong-gu, Seoul, 05340, Korea

고객 상담실

수신자 요금부담 080-729-8272 www.hyundailnc.com

지사

경남 : 부산광역시 남구 자성로 152 한일오피스텔 1911호 T. 051-630-8024

경북 : 대구광역시 북구 성북로 62 창준빌딩 301호 T. 053-383-8923

충청 : 대전광역시 유성구 계룡로 132번길 10, 센트럴프라자 302호 T. 042-826-9664

호남 : 광주광역시 서구 대남대로 465, 상공회의소 401호 T. 062-368-8184

영업소

마산 : 경상남도 창원시 마산회원구 합포로 274 907호
T. 055-265-9562

공장

L-Tech 세종사업장(부강1공장) : 세종시 부강면 부강금호로 37